

**Adempimenti ex art. 58 c. 5 DI 73/2021 convertito in L. 106 del 23.07.2021**

**a) Organigramma organizzazione interna**

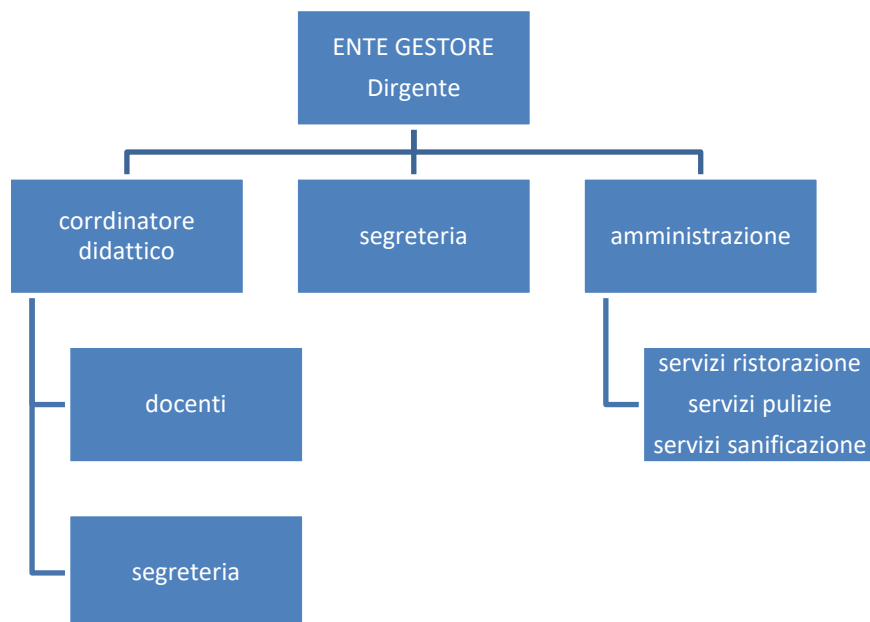

**b) Altri Incarichi :**

Consulenza del lavoro (elaborazione buste paga)

Studio commercialista (contabilità / bilancio)

Servizi pulizia

**c) Conto annuale del personale e delle relative spese sostenute (dati bilancio 2019)**

Salari / Stipendi €: 231.531,86  
Oneri contributivi €: 68.484,11

**Tasso di assenza**

Ore lavorabili	22968
Ore assenza	459,36
% ale	2,0027 %

**d) Organico anno scolastico 2020/2021**

<b>Personale</b>	<b>T. Indeterminato</b>	<b>T. Determinato</b>	<b>Totale</b>
Docenti	9	1	10
Segreteria	1	0	1
Ausiliari	2	0	2

**e) Conto preventivo 2020**

**Iscritti e rette in linea con l'anno 2019**

**f) Informazioni relative ai beni immobili**

	<b>Scuola primaria cod. mec. : TO1ED5500F</b>
<b>Titolo di possesso</b>	<b>Locazione</b>
<b>Certificato agibilità</b>	<b>Comune Cuornè Reg. Agib. N° 22/06 dell' 08.08.2006</b>
<b>Autorizzazione sanitaria produzione-somministrazione pasti</b>	<b>Comune Cuornè n° 16 del 19.1.2005</b>
<b>Ultima verifica impianto messa a terra</b>	<b>Verifica S.P.A del 22.05.2021</b>

	<b>Scuola Materna cod. mec. :TO1AFN500B</b>
<b>Titolo di possesso</b>	<b>Diritto di superficie</b>
<b>Certificato agibilità</b>	<b>Comune Cuornè Reg. Agib. N° 21/06 dell' 08.08.2006</b>
<b>Autorizzazione sanitaria produzione-somministrazione pasti</b>	<b>Comune Cuornè n° 16 del 19.1.2005</b>
<b>Ultima verifica impianto messa a terra</b>	<b>Verifica S.P.A del 22.05.2021</b>

	<b>Baby Parking</b>
<b>Titolo di possesso</b>	<b>Diritto reale di superficie</b>
<b>Certificato agibilità</b>	<b>Comune Cuornè Reg. Agib. N° 21/06 dell' 08.08.2006</b>

<b>Autorizzazione sanitaria produzione- somministrazione pasti</b>	<b>Comune Cuornè n° 16 del 19.1.2005</b>
<b>Ultima verifica impianto messa a terra</b>	<b>Verifica S.P.A del 22.05.2021</b>

Per quanto riguarda gli atti di gestione del patrimonio si rimanda a quanto riportato nel Bilancio d'esercizio cliccando [qui](#)